METTRE LE CAP SUR L'ÉCONOMIE CIRCULAIRE : LA COMMANDE PUBLIQUE

Anne Sophie de KERANGAL
Cheffe du service économie circulaire et déchets
Région Île-de-France

Région îledeFrance

Sobriété matières et modèle d'économie circulaire

« Un système économique d'échange et de production qui, à tous les stades du cycle de vie des produits, vise à augmenter ***l'efficacité de l'utilisation des ressources*** *et à diminuer l'impact sur l'environnement tout en développant le bien-être des individus »*

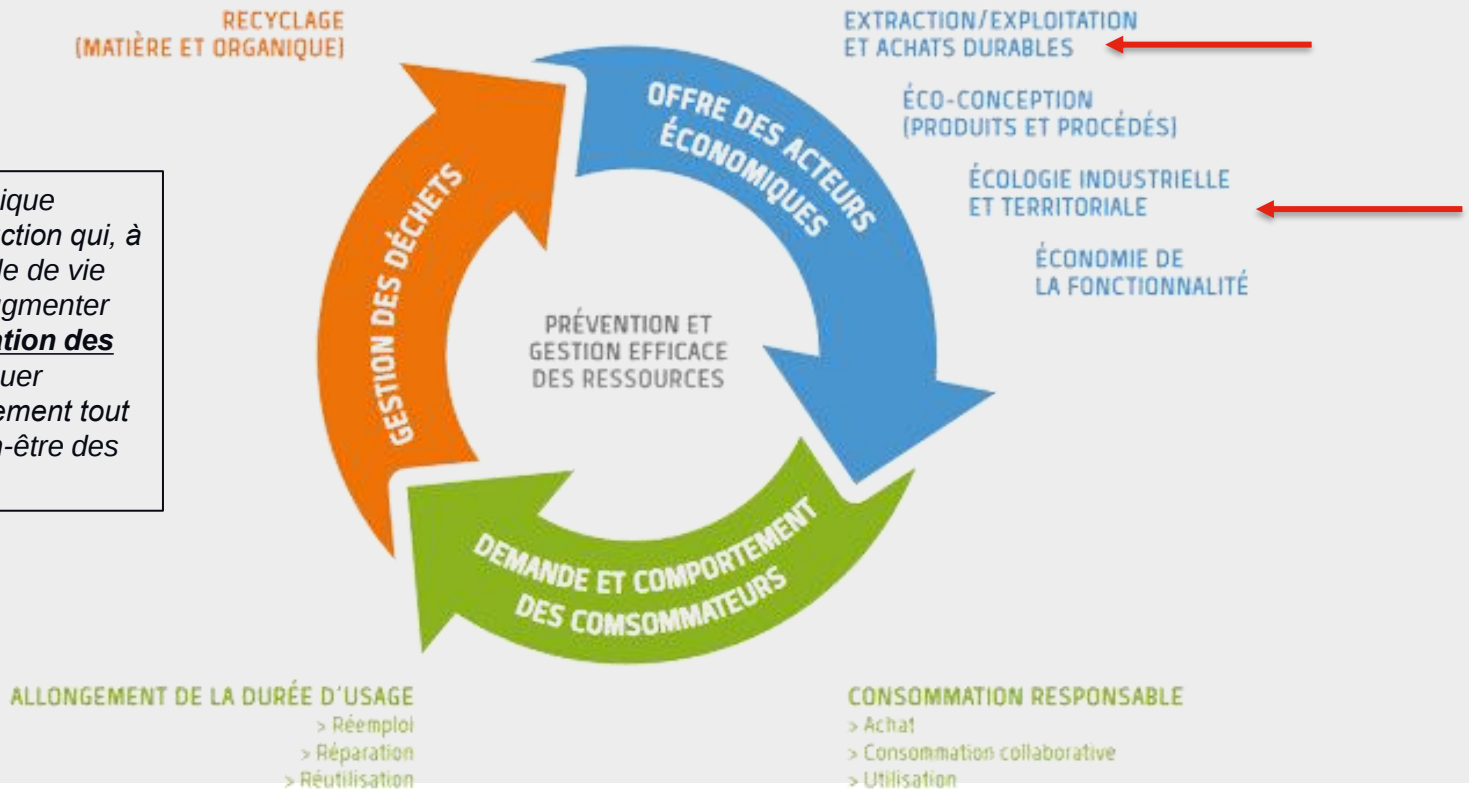

Un plan régional déchets (PRPGD) et une stratégie économie circulaire (SREC)

adoptée en 2019

adoptée en 2020

Yann Wehrling

Vice-Président chargé de la transition écologique, du climat et de la biodiversité

Sophie Deschiens

Déléguée spéciale à l'économie circulaire

La SREC : 3 axes, 10 leviers, 8 engagements

AXE 1. Accompagner les territoires

- **Levier 1 :** Mobiliser les **territoires franciliens pour une gestion économe des ressources**
- **Levier 2 :** Informer, impliquer les **citoyens et changer les comportements**
- **Levier 3 :** Passer de la gestion des déchets à une **économie des ressources**
- **Levier 4** : Faire émerger les nouveaux métiers, compétences et **formations** nécessaires à l'économie circulaire
- **Levier 5 :** Faire de la **commande publique** un moteur de l'économie circulaire

AXE 2. Engager les secteurs de l'économie francilienne

- **Levier 6 :** Accélérer et massifier la prise en compte de l'économie circulaire dans les **activités économiques**
- **Levier 7** : Lutter contre le gaspillage alimentaire, amplifier les **circuits courts** et le retour au sol de la matière organique
- **Levier 8 :** Mettre l'économie circulaire au cœur des chantiers franciliens et des politiques **d'aménagement**
- **Levier 9 :** Faire de l'économie circulaire un facteur d'attractivité des secteurs **culturel, sportif et touristique**
- **Levier 10 :** Mobiliser **l'enseignement supérieur, la recherche et l'innovation** pour l'économie circulaire

AXE 3. La Région exemplaire

- **Engagement 1 :** Présenter un **jaune** «économie circulaire » dès 2021
- **Engagement 2 :** S'engager dans une **maîtrise d'ouvrage circulaire**
- **Engagement 3 :** Rendre la **restauration collective exemplaire** en matière d'économie circulaire
- **Engagement 4 :** Respecter une hiérarchie de gestion des **équipements usagés**
- **Engagement 5 :** Intégrer l'économie circulaire dans ses **achats**
- **Engagement 6 :** **Sensibiliser** les agents à l'économie circulaire
- **Engagement 7 :** Mobiliser la **coopération européenne et internationale** en faveur de l'économie circulaire
- **Engagement 8** :Mobiliser **l'ensemble des politiques régionales** pour veiller à l'intégration des principes de l'économie circulaire

Faire de la commande publique, un moteur de l'économie circulaire : cadre réglementaire

Aout 2015

LTECV :

>notion de commande publique durable

>elle contribue à l'atteinte des objectifs de réduction et valorisation des déchets + économie circulaire !

Février 2020

Loi AGEC :

>Suppression plastique à usage unique

>Achats de fournitures, constructions temporaires , logiciels, pneumatique

> décret du 9 mars 2021

Juillet 2021

Loi climat et résilience :

>Approche globale de la détermination du besoin, à la sélection des offres et dans l'exécution du marché

>Renforce le contenu des SPASER

Commission Nationale Economie circulaire (CNEC) / Evaluation loi AGEC

Février 2024

révision du décret du 9 mars 2021 => décret 21 février 2024

17 catégories de bien et produits

Faire de la commande publique, un moteur de l'économie circulaire : du besoin à la commande

Anticiper

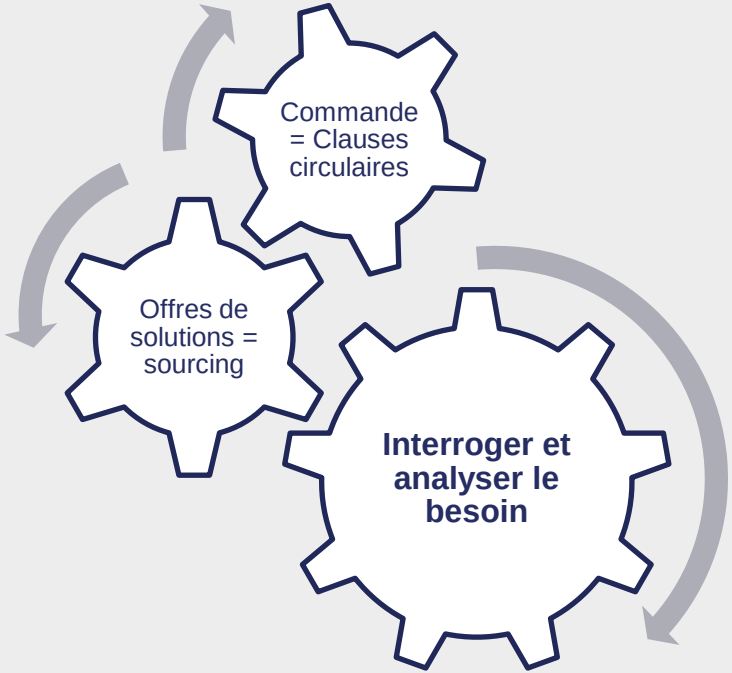

Formulation et analyse du besoin

Achats, location, eco fonctionnalité ..

Conception, réemploi, matières recyclées …

réparabilité, durabilité fin de vie

Faire de la commande publique un moteur de l'économie circulaire

Décret n° 2024-134 21 février 2024 entrée en vigueur le 1er juillet 2024 (abroge décret du 9 mars 2021)

- **Qui ?** *L'état et les collectivités, leurs groupements*
- **Quoi ?** *17 catégories de biens/ produits*
- **Obligation ?** *Acquisition de biens issus du réemploi ou de la réutilisation ou intégrant des matières recyclées – proportions minimales de montant annuel d'acquisition :*
  - *% issu du réemploi/réutilisation 2024/2027/2030*
  - *% intégrant des matières recyclées 2024/2027/2030*
- **Comment ?**
  - Marchés publics fournitures, travaux, services
  - Dons *[via plate-forme des dons mobiliers des administrations -> arrêté ministériel]*

Ligne	Catégories de produits	% issu du réemploi ou de la réutilisation 2024	% intégrant des matières recyclées 2024	% issu du réemploi ou de la réutilisation 2027	% intégrant des matières recyclées 2027	% issu du réemploi ou de la réutilisation 2030	% intégrant des matières recyclées 2030
1	**Produits textiles à l'exception des équipements de protection individuels**	8	20	15	25	15	30
2	**Matériel informatique et téléphonie**	20	20	25	25	30	30
3	**Matériel de reprographie et d'impression**	20	20	25	25	25	30
4	**Consommables d'impression**	20	20	25	25	30	30
5	**Papier**	0	40	0	40	0	40
6	**Fournitures de bureau**	0	30	0	0	0	50
7	**Engins de transport et pièces détachées**	20	10	20	10	25	15
8	**Véhicules et pièces détachées**	5	40	10	50	10	70
9	**Mobilier et aménagement d'intérieur**	20	15	20	20	25	25
10	**Mobilier urbain**	5	20	5	30	5	40
11	**Equipements de collecte des déchets**	5	20	10	25	15	30
12	**Bocaux et flacons**	10	10	15	15	20	20
13	**Articles et équipement sportifs**	5	20	10	25	10	30
14	**Matériel d'entretien des espaces verts**	10	10	11	10	17	15
15	**Bâtiments modulaires ou préfabriqués**	20	20	25	25	30	30
16	**Gros électroménager, y compris appareils professionnels**	20	20	25	25	30	30
17	**Jeux et jouets**	5	20	10	25	15	30

Mobilisation du GIP maximilien, réseau des achats responsables

→ **Levier 5. Faire de la commande publique un moteur de l'économie circulaire**

- **GIP Maximilien réseau des achats responsables en Île-de-France**
  - *Plateforme administration numérique : 375 acheteurs*
  - *Mission **achats publics circulaires** et environnementaux / Mission clauses sociales / Guichet vert*

- **Boites à outils « Achats circulaires »**
  - Généraliste et spécialisées
    - *Bâtiment et travaux publics*
    - *Mobilier et fournitures de bureau*
    - *Équipements électriques et électroniques*
    - *Vêtements de travail et EPI*

- **Ateliers achats responsables**
    - *Par exemple : Indice de réparabilité, Economie de la fonctionnalité, Numérique responsable …*

La dynamique achats circulaires à la Région

→ **Engagements 5. Intégrer l'économie circulaire dans ses achats**

Adoption du schéma de promotion des achats responsables 2022-2028

(CR 2022-028 - 19 mai 2022)

=> **Programmation et revue des marchés / achats** -> potentiels Economie circulaire, travail transversal sur le besoin et la forme du marché, sourcing, rédaction du marché, passation, exécution.

Des objectifs au regard du Plan national des achats durables : 100% clauses environnementales

- Économie circulaire (écoconception, écoconstruction, AMO Réemploi, don de matériel, loi AGEC)
- Denrées alimentaires (bio, circuit court, saisonnalité, gaspillage alimentaire)
- Réduction empreinte carbone
- Interdiction des perturbateurs endocriniens

Exemples

1/ Marché fournitures

- Ordinateurs pour le siège et les lycées
- Mobiliers pour les lycées
- Centrale d'achats : fournitures fontaines intérieures

2/ Marchés de Travaux

- AMO réemploi – diagnostics ressources

Vos contacts

zerodechet@iledefrance.fr

Anne-Sophie de KERANGAL
Cheffe de service

Damien ANTOINE
Chargé de mission EC et déchets – référent 78/95
expert déchets ménagers et assimilés et biodéchets

Anne BRISSET
Chargée de mission EC et déchets – référente 75
experte REP, SREC

Hélène COLOMBINI
Cheffe de projet PRPGD - référente 77/92
experte déchets d'activités économiques et dangereux

Céline COURBOULAY
Chargée de mission EC et déchets – référente 91
experte zéro plastique

Nina LE DUC
Chargée de mission EC et déchets – référente 94
experte déchets du BTP

Agnès NALIN
Chargée de mission EC et déchets - référente 93
experte déchets résiduels et dépôts sauvages

Zoulira BOUKHIMA
Assistante

Sandra MOHAMED
Gestionnaire administratif et financier

Benasser BINOUCHE
Gestionnaire administratif et financier

Léo LE TEXIER
Apprenti SREC

Région îledeFrance