LE TRI DU VERRE EN ÎLE-DE-FRANCE

4 bouteilles sur 10 ne sont pas triées !

Dans le cadre d'une étude menée par l'ORDIF et l'Institut Paris Region sur le territoire d'Est-Ensemble, nous souhaitons sensibiliser le public au tri et au recyclage du verre. Regardez, c'est simple!

COMMENT ÇA FONCTIONNE ?

QUOI ?

Quels produits ?

Bouteilles, bocaux, flacons, pots

COMBIEN ?

en ÎdF :

260 344 tonnes

Par Francilien et par an en 2021

*Collecté : **21 kg***

Verre non trié : **14 kg***

** restant dans les ordures ménagères résiduelles*

QUI ?

Tous les consommateurs

Les ménages, les professionnels

Depuis 1974

OÙ ?

Sur l'espace public : Borne d'apport volontaire

A domicile : Bac

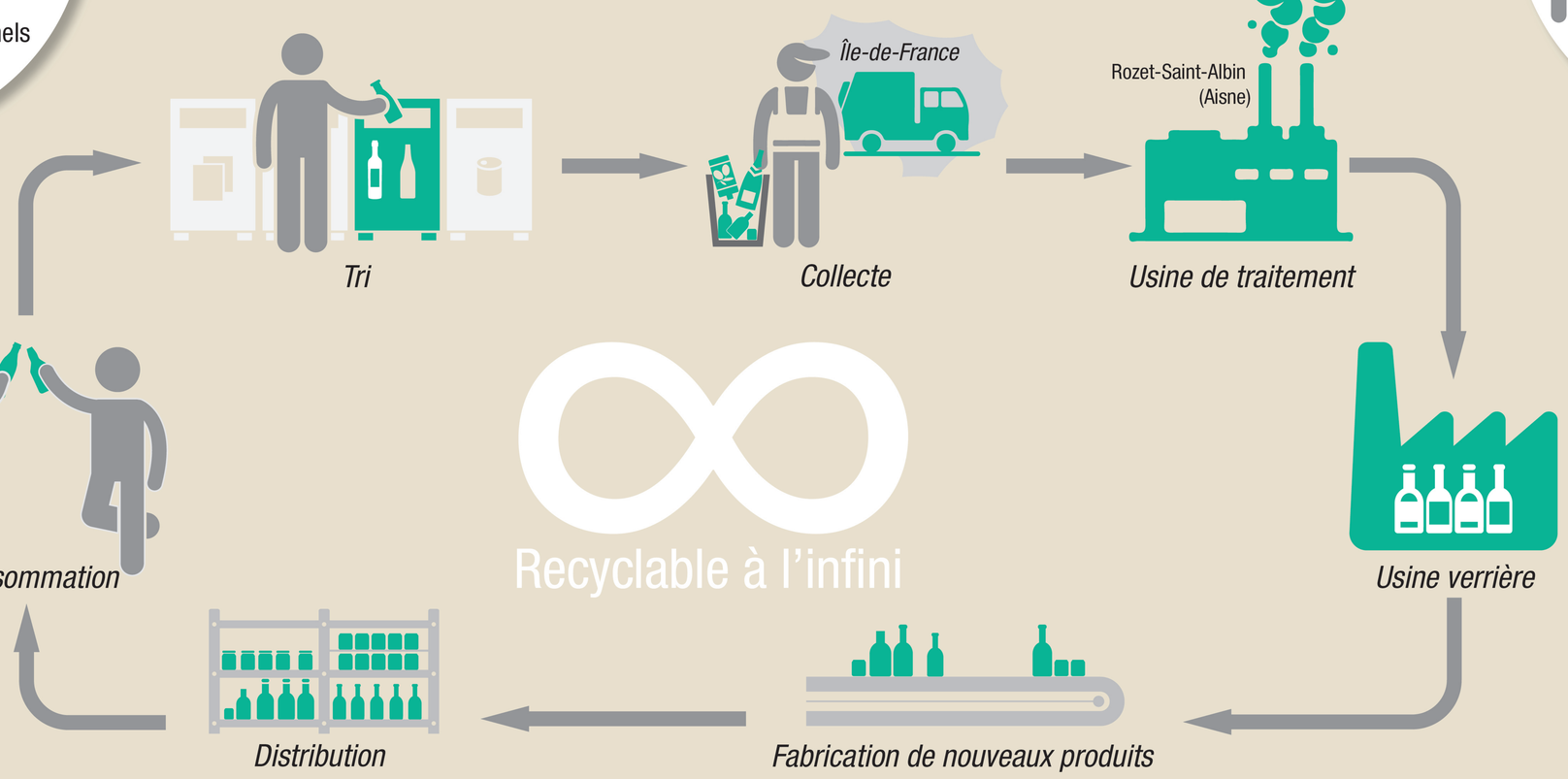

COMMENT ?

Les grandes étapes du recyclage

pictogrammes © 123rf / leremy, © L'INSTITUT PARIS REGION 2022

L'EXEMPLE DE L'ÉTABLISSEMENT PUBLIC TERRITORIAL D'EST-ENSEMBLE

Pour plus d'informations :
geodechets.fr : Carte interactive de vos déchets
montri.fr : Application mobile pour gérer vos déchets au quotidien

Est-Ensemble :

5 862 tonnes

Par personne et par an en 2021

*Collecté : **13,7 kg***

Verre non trié : **16 kg***

** restant dans les ordures ménagères résiduelles*

Aujourd'hui 60 % du verre, consommé sur le territoire, n'est pas trié : comment faire plus ?

*Cette carte montre que **70 % des habitants desservis** en apport volontaire se trouvent **à moins de 2 mn à pieds (150 m) d'un point d'apport volontaire**. Ce territoire, déjà bien desservi, cherche à optimiser davantage la collecte du verre en réfléchissant à l'implantation de nouveaux points et ainsi favoriser le geste de tri.*

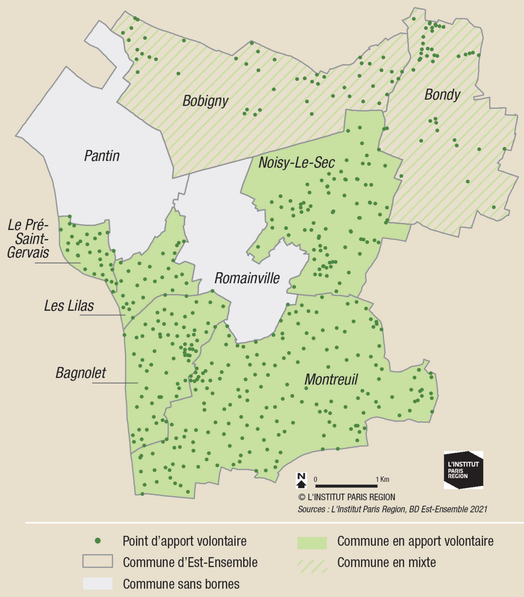

Zones de desserte des points d'apport volontaires (PAV)

- Point d'apport volontaire
- Isochrone située à 150 m d'une borne
- Réseau routier piéton

Mode d'occupation du sol
- Espace urbain
- Espace naturel, boisé et ouvert artificialisé
- Eau
- Territoire d'Est Ensemble

N 0 1 Km

L'INSTITUT PARIS REGION

© L'INSTITUT PARIS REGION 2023
Sources : MOS 2021, L'Institut Paris Region, BD Topo IGN 2017, BD Est-Ensemble 2021

Zones de desserte situées à 150 m à pieds depuis les points de collecte

L'INSTITUT PARIS REGION — ORDIF OBSERVATOIRE RÉGIONAL DES DÉCHETS